2024 | N°1

Le SEMERstriel

À la découverte du **SEMER**, la structure qui sème les graines de la réussite.

À L'HONNEUR SUR BFM TV
Les jeunes du SEMER : Des étoiles montantes de la danse (Page 34)

L'HISTOIRE INSPIRANTE DE LA JEUNE LISA
Un parcours emblématique au cœur du SEMER (Page 36)

UNE INITIATIVE REMARQUABLE POUR LES JEUNES FILLES DE STRASBOURG:
*Melissa, Mimouna & Salimata : Le projet innovant des trois éducatrices **SEMER** (Page 28)*

DOSSIER CHEF DE SERVICE
Leaders Inspirants pour un Avenir Prometteur (Page 24)

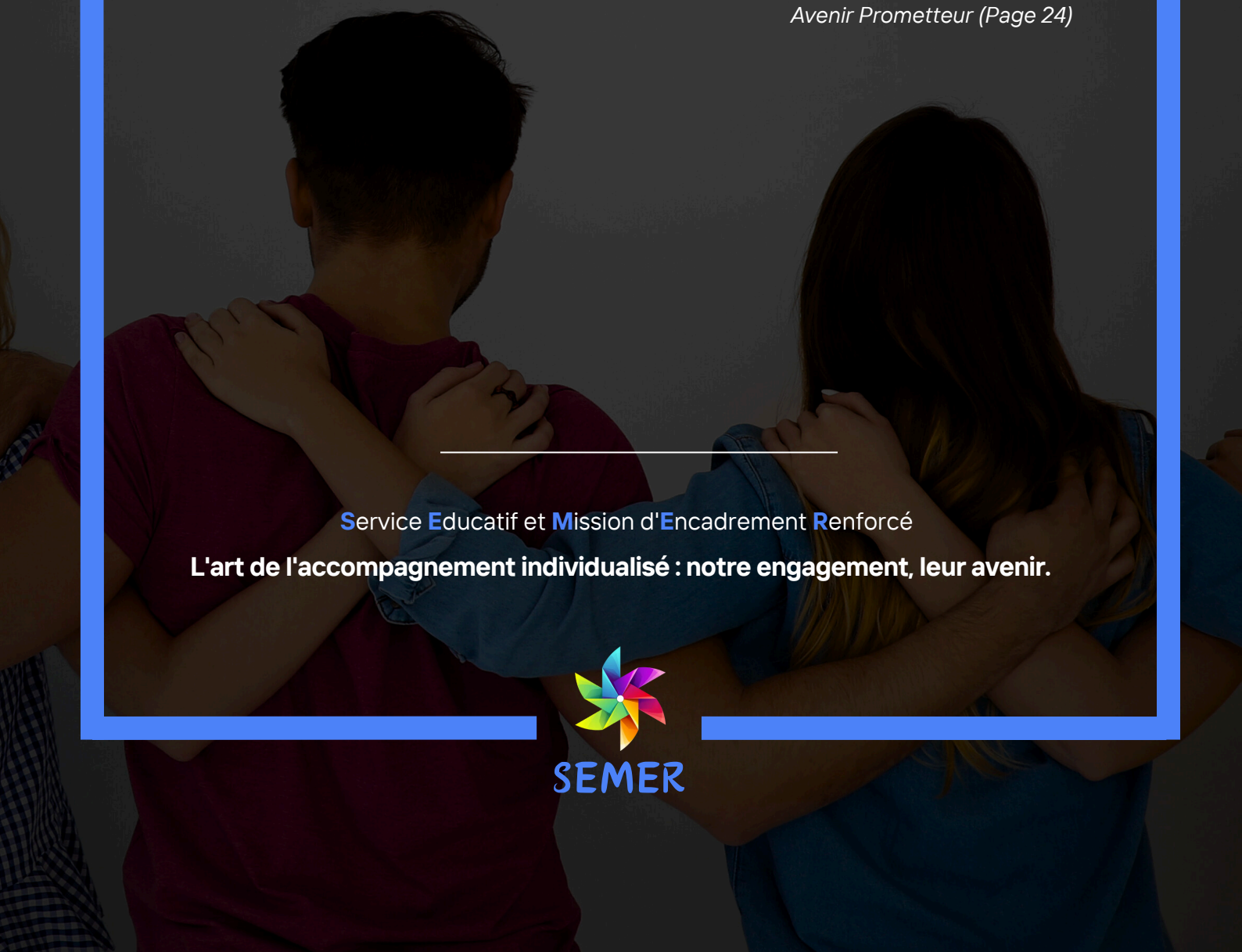

Service Educatif et Mission d'Encadrement Renforcé

L'art de l'accompagnement individualisé : notre engagement, leur avenir.

SEMER

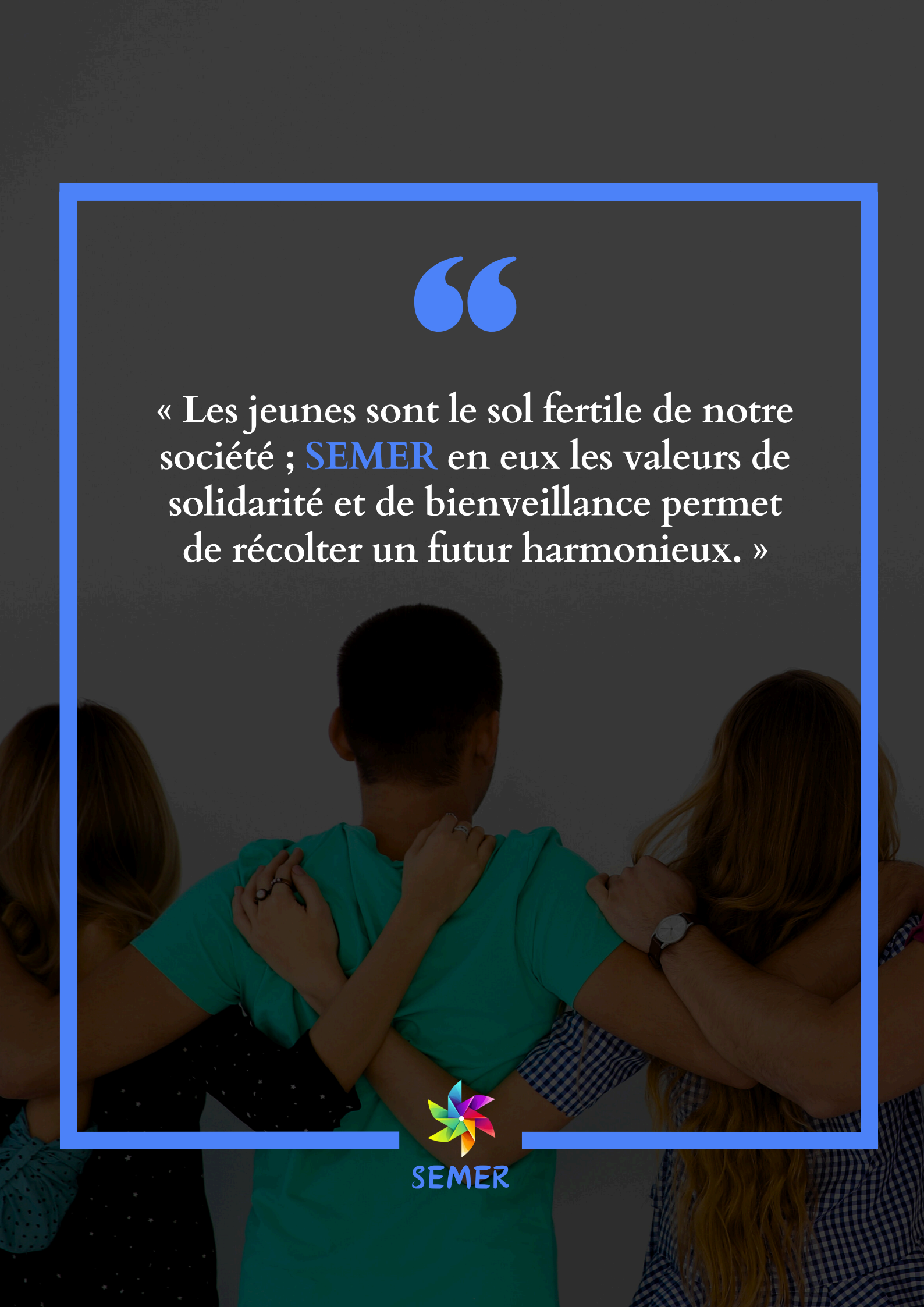
« Les jeunes sont le sol fertile de notre société ; SEMER en eux les valeurs de solidarité et de bienveillance permet de récolter un futur harmonieux. »
SEMER

SEMER Magazine

Sommaire



16

PRESENTATION DU SEMER

- *Les Origines du SEMER*
- *Notre Cœur de Métier*
- *Nos partenaires dans la quête d'émancipation*
- *Le profil des bénéficiaires*
- *Nos activités d'épanouissement pour les jeunes*

20

PILIERS DU SEMER ET VISAGES DE DÉVOUEMENT

- *Au cœur de la direction*
- *Découvrez les différents projets ambitieux des éducateurs SEMER*
- *L'initiative remarquable des éducatrices SEMER pour les jeunes filles de Strasbourg*







32

FOCUS SUR LES JEUNES

- *Triomphe au Jeune Ballet Urbain : deux talents du SEMER à l'honneur sur BFMTV*
- *Zoom sur Lisa : Du défi à la métamorphose*
- *Aventure Illustrée : La BD de la Grande Fugue*
- *L'initiative des jeunes pour l'écologie et contre le gaspillage alimentaire*

Janvier 2024 | N°1

Service Educatif et Mission d'Encadrement Renforcé
06 99 82 75 07
accueil@serviceeducatif.com
81 rue rhin Napoléon, 67100 Strasbourg
https://serviceeducatif.com/

Directeur de la publication, rédaction et mise en page :
Linkedin : Arif Yaniss
yanissarif@outlook.com

Avec l'aide des jeunes des foyers du SEMER et de toute l'équipe éducative, nous vous présentons le premier semestriel de la structure SEMER.

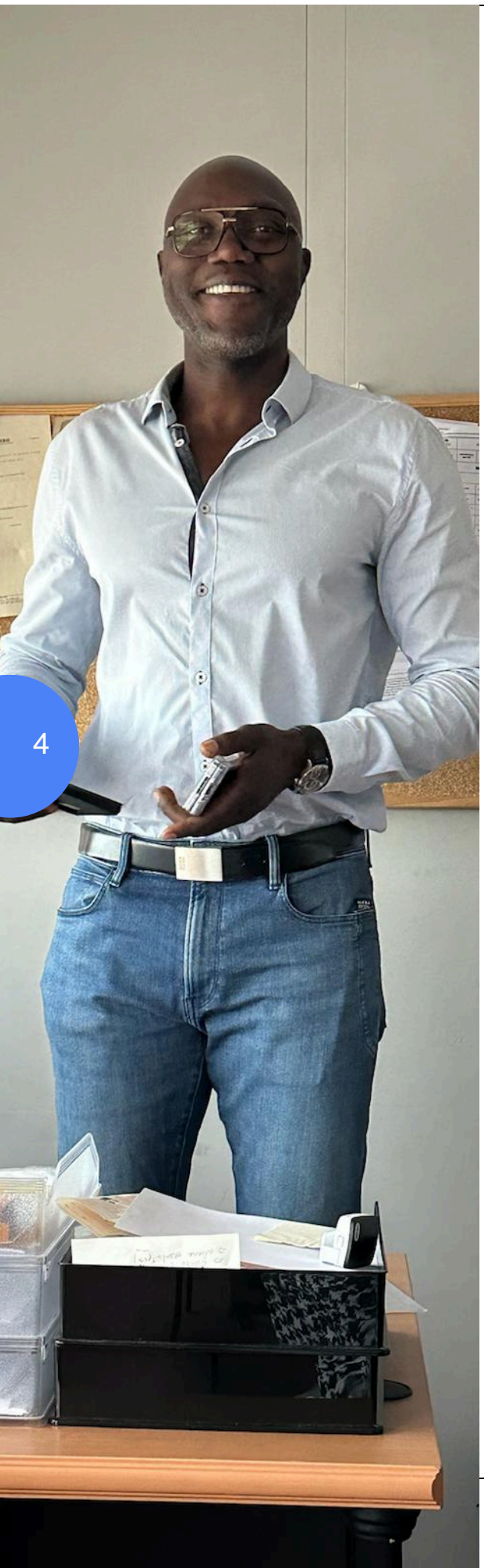

UN MOT DU DIRECTEUR

Chers lecteurs et lectrices,

En prenant la plume pour rédiger ces quelques lignes, c'est avec un sentiment de fierté et d'humilité que je m'adresse à vous tous, qui prenez le temps de découvrir le premier numéro de notre magazine. Ce magazine est le reflet de notre engagement quotidien auprès de jeunes en quête de repères, de sens et d'avenir.

Le Service Educatif et Mission d'Encadrement Renforcé (SEMER) est né d'une conviction partagée par une équipe d'éducateurs passionnés : chaque jeune, quel que soit son parcours, détient en lui les germes de son propre dépassement. Notre mission est de les accompagner pour qu'ils puissent découvrir ces potentialités, les cultiver et finalement les voir s'épanouir.

Depuis sa création, SEMER s'est donné pour objectif d'offrir un cadre différent, une prise en charge individualisée permettant à chaque jeune de se réinventer. À travers un accompagnement sur-mesure, nous œuvrons pour que ces adolescents puissent envisager leur avenir sous un jour nouveau, riche de promesses et d'opportunités.

Ce magazine que vous tenez entre vos mains est une invitation à entrer dans l'univers du SEMER.

Vous y découvrirez les histoires de ces jeunes qui, jour après jour, apprennent à se dépasser. Vous ferez également connaissance avec les éducateurs, ces hommes et femmes de l'ombre qui, par leur dévouement, contribuent à écrire ces belles histoires de vie. À travers ces pages, nous souhaitons partager avec vous nos joies, nos défis, mais aussi la beauté de notre mission. Chaque projet réalisé, chaque progrès accompli par ces jeunes est une victoire, une étape de plus vers la réalisation de leur potentiel.

Je tiens à remercier chaque membre de notre équipe pour son engagement sans faille, ainsi que tous nos partenaires qui nous soutiennent dans cette belle aventure. Mais surtout, je tiens à exprimer ma gratitude envers les jeunes qui nous font confiance. C'est grâce à leur courage et leur volonté de changer que SEMER existe et continue de grandir.

Enfin, je vous remercie, vous, nos lecteurs, pour l'intérêt que vous portez à notre travail. Ce magazine est pour vous, pour nous tous, un moyen de célébrer ensemble les réussites, de comprendre les enjeux et de soutenir l'effort collectif en faveur de l'accompagnement des jeunes vers un avenir meilleur. Ensemble, continuons à croire en ces jeunes, en leur potentiel, et œuvrons pour que chaque jour soit une opportunité de progression et d'espoir.

Avec toute ma considération,



Directeur général au SEMER



SEMER POUR RÉCOLTER L'AVENIR.

Les racines de notre engagement.

Le **S**ervice **E**ducatif et **M**ission d'**E**ncadrement **R**enforcé est né de la rencontre et des réflexions d'éducateurs cumulant chacun plus de 10 années d'accompagnement auprès de publics en difficultés. Ces professionnels, exerçant dans le champ de la protection de l'enfance, se sont réunis autour d'un projet ayant pour objectif la mise en place d'un accompagnement individualisé pour chaque jeune accueilli.

C'est porté par l'envie d'offrir à ces adolescent(e)s d'autres champs « des possibles » qu'a germé l'envie de créer une structure pouvant accueillir et accompagner des jeunes en difficultés jusqu'à la concrétisation d'un projet correspondant à leur profil.

L'objectif est de permettre à ces mineurs en grande difficulté ou en voie de marginalisation, de pouvoir s'envisager différemment, de s'immerger et ainsi de s'imprégner de choses nouvelles afin d'acquérir des compétences nouvelles mobilisables dans leur quotidien.

De par nos différentes formes d'accompagnements, nous pensons pouvoir opérer auprès de ces jeunes, une déconnexion de leur zone de confort, et ainsi les aider à cheminer vers l'élaboration de pensées nouvelles leur permettant de mettre des mots sur leurs maux.

SEMER

A LA DÉCOUVERTE DU SERVICE ÉDUCATIF



« au SEMER, j'ai vu des jeunes passer de l'incertitude à la confiance, de la recherche d'identité à la fierté de qui ils sont. Chaque histoire est unique et est un témoignage de résilience, d'ambition et de la force de notre accompagnement. Travailler ici, c'est ressentir chaque jour la fierté d'un impact positif et durable sur la vie d'un jeune. »

Philippe JOSEPHINE, éducateur au SEMER depuis un an.

Le Service Educatif et Mission d'Encadrement Renforcé a pour vocation d'accueillir des jeunes adolescent(e)s pour lesquels un accompagnement différent d'une prise en charge traditionnelle s'impose.

Les bénéficiaires de nos actions sont logés et bénéficient de la présence permanente d'un éducateur, ainsi que d'un accompagnement individualisé qui se construit avec eux en prenant en compte leur profil et leur âge. Des activités collectives avec tous les bénéficiaires de notre accompagnement ont lieu chaque semaine.

SEMER

Un bilan hebdomadaire de fin de semaine est sans cesse établi avec chaque adolescent(e) pour qu'il puisse porter un regard critique sur sa situation, son évolution ainsi que sur son investissement personnel, mais également exprimer ses attentes.

Une synthèse mensuelle reprenant les avancées et les axes d'amélioration inhérents à chaque profil est rédigé chaque fin de mois. Cette synthèse mensuelle de placement permet de prendre en compte l'évolution des bénéficiaires dans son ensemble et d'adapter l'accompagnement prodigué à ses besoins.

Le **S**ervice **E**ducatif et **M**ission d'**E**ncadrement **R**enforcé, porté par des experts éducatifs, vise à rompre les habitudes des jeunes, renforcer leur identité et favoriser une nouvelle socialisation pour restaurer leur estime de soi.



NOS STRATÉGIES ÉDUCATIVES

Le Décrochage d'un quotidien :
En induisant des changements dans leurs habitudes de vie, en créant ainsi de nouveaux repères mobilisables dans l'action éducative, notre objectif pour eux est de faire de ce placement un tremplin dans un processus de transformation durable. De rendre positives les représentations sociales qu'ils ont d'eux, des autres ainsi que des institutions.

Générer un processus de socialisation :
La socialisation est la première condition du vivre ensemble. Il s'agit donc pour nous de créer des espaces structurants conduisant l'adolescent à (ré)apprendre les règles de vie en société.

L'accompagnement, avec les adultes, dans la construction identitaire : Leur construction identitaire est difficile, car leur passage de l'enfance à l'âge adulte n'est pas « un long fleuve tranquille ». L'enjeu de notre stratégie éducative, consiste à créer un environnement qui permettra aux jeunes de se structurer et de se valoriser en dehors des conduites et/ou des actions répréhensibles qui ont justifié leur accueil au SEMER.

Il s'agira pour nous de les accompagner dans la découverte d'eux-mêmes et de leur potentiel, leur permettant ainsi de prendre de la valeur à leurs propres yeux et de transformer positivement l'image qu'ils ont d'eux en utilisant les vecteurs de la culture, des activités physiques, et la scolarité.

SEMER : Deux Maisons, Un Objectif Commun

Au cœur de l'Alsace, dans le Bas-Rhin, se trouvent deux maisons qui sont bien plus que de simples bâtiments. À Gougenheim et Rangen, les maisons du SEMER sont des havres de paix, de discipline et de transformation pour les jeunes en difficulté.



Maison du SEMER à Gougenheim



Maison du SEMER à Rangen

Un Cadre Structuré pour un Avenir Radieux

Ces deux maisons, bien que situées dans des localités différentes, partagent une mission commune : offrir un environnement stable, sécurisé et bienveillant pour les jeunes. Actuellement, chaque maison peut accueillir six résidents, mais des travaux d'agrandissement sont en cours pour augmenter cette capacité. Chaque jeune bénéficie de sa propre chambre, non seulement pour garantir un confort optimal, mais aussi pour le préparer à une vie autonome.

La vie au SEMER est structurée autour de règles claires et strictes. Les horaires de lever et de coucher sont rigoureusement respectés, tout comme les restrictions concernant l'utilisation des téléphones. Les jeunes participent activement aux tâches ménagères et aux repas, renforçant ainsi leur sens des responsabilités. Chaque semaine, un suivi est effectué sous forme de bulletins et de cartons de couleurs (vert, jaune, orange et rouge) qui influencent les sorties organisées le week-end, les heures de couchées ainsi que sur l'argent de poche. Ce système permet de responsabiliser les jeunes tout en les récompensant pour leurs efforts et leur comportement.

Des Résultats Tangibles

L'impact de cet encadrement est palpable. Beaucoup de ces jeunes, autrefois en échec scolaire ou complètement désengagés de la société, sont aujourd'hui scolarisés et sur la voie de la réussite. Cela témoigne de l'efficacité de l'approche du SEMER, qui combine discipline et soutien.



Une Équipe de Professionnels Soudée pour un Objectif Commun

L'équipe du SEMER, composée d'éducateurs et de veilleurs de nuit, travaille en parfaite harmonie. Chaque jour, plusieurs éducateurs sont présents sur place, garantissant un suivi constant et personnalisé pour chaque jeune. Cette cohésion d'équipe est essentielle pour garantir que chaque jeune bénéficie d'un accompagnement personnalisé et adapté à ses besoins.



NOS CHAMPS D'ACTIONS

Interventions ciblées pour un accompagnement adapté



ACCUEIL D'URGENCE

Nous avons la possibilité d'accueillir des adolescent(e)s en urgence pour des hébergements à courts ou moyens termes.



SÉJOUR D'ÉLOIGNEMENT

À travers nos séjours, nous travaillons avec les adolescent(e)s les effets positifs de l'éloignement d'avec leur quotidien, nous leur permettons d'apprendre le dépassement de soi, de se revaloriser et de regagner l'estime qu'ils ont d'eux même.

LE PROFIL DES BÉNÉFICIAIRES DE L'ACTION

Des parcours singuliers, une mission commune.



JEUNE EN DIFFICULTÉ

Nos actions ciblent principalement des adolescents ayant épuisé les ressources de l'Aide Sociale à l'Enfance. Confrontés à des défis majeurs, ils se retrouvent souvent en marge de la société. Notre rôle est de les guider, leur offrir un cadre sécurisant et les aider à se réintégrer positivement

JEUNES EN DÉCROCHAGE SCOLAIRES

Nos bénéficiaires, majoritairement en échec scolaire dès le primaire, présentent d'importantes lacunes en savoirs de base et des troubles d'apprentissage, tant à l'oral qu'à l'écrit. Ces défis affectent leur estime de soi, conduisant à une défiance envers le système éducatif et à l'exclusion scolaire.



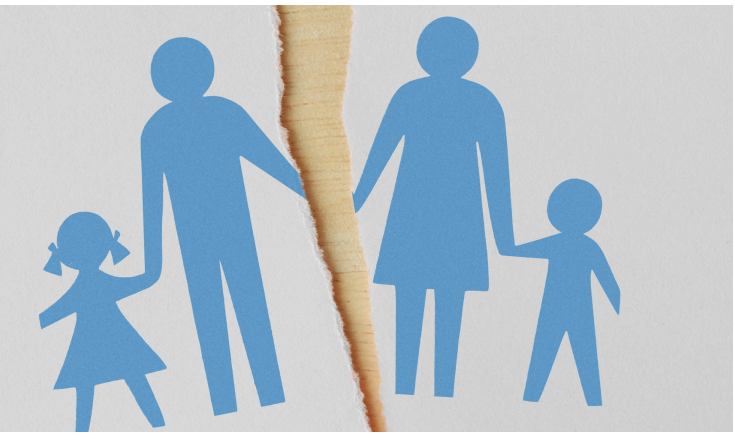

PROBLÉMATIQUES FAMILIALES

Les jeunes du SEMER sont issus de milieux familiaux extrêmement précaires, souvent dépourvus de repères positifs. Dans ces foyers, la précarité, tant financière que culturelle, se traduit souvent par des actes de violence et de maltraitance.

SEMER

NOS ACTIVITÉS ET OUTILS POUR L'EPANOUISSEMENT DES JEUNES

Au cœur du SEMER, nous déployons une panoplie d'outils et de méthodes conçus pour aider nos jeunes à s'épanouir et à forger leur identité. Chaque jeune est unique, et c'est pourquoi nous avons élaboré une série d'approches adaptées à leurs besoins spécifiques. En mettant à leur disposition une diversité d'outils et d'activités, nous visons à créer un environnement propice à leur épanouissement.

L'équithérapie, la réflexologie plantaire, l'accompagnement scolaire, les différents camps ainsi que nos nombreuses activités culturelles (danse, sport, randonnées etc.) ne sont que quelques exemples de la richesse de notre approche.

Notre mission est claire : permettre à chaque jeune de découvrir et de cultiver ses talents, de surmonter ses défis et de se construire un avenir lumineux. Car au SEMER, chaque jeune compte, et chaque histoire mérite d'être écrite avec espoir et ambition.











GALOPS VERS LA GUÉRISON DE L'ÂME : L'ÉQUITHÉRAPIE AU SEMER

Un voyage au cœur de la relation entre les jeunes et les chevaux, découvrant la puissance de la confiance mutuelle et la beauté de la transformation intérieure.

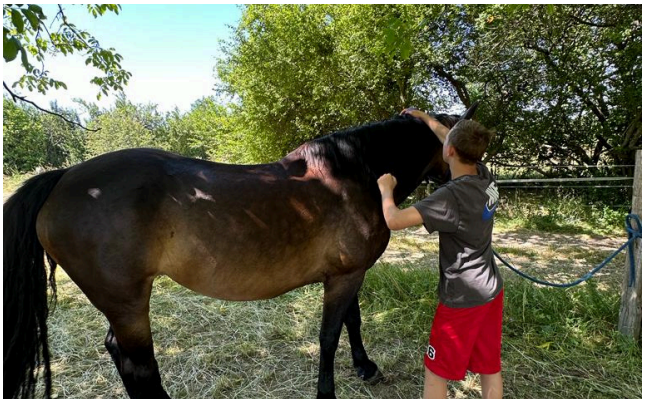



Les jeunes du SEMER en pleine connexion : moments précieux d'équithérapie capturés en image.

L'équithérapie est une méthode thérapeutique clé au sein du SEMER, offrant aux jeunes une voie unique vers la guérison émotionnelle et la prise de conscience. Cette approche, qui va au-delà de la simple monte à cheval, est structurée comme une séance de psychothérapie, mais se déroule en présence d'un cheval, sous la supervision d'Amandine Barrois, infirmière et psychopraticienne à médiation équine expérimentée.

Amandine, avec son expérience en pédopsychiatrie et dans le médico-social, a créé l'écurie du Cormier, un lieu dédié à la médiation thérapeutique avec le cheval. Elle accueille les jeunes du SEMER pour des séances individuelles ou de groupe, adaptant chaque rencontre aux besoins spécifiques du jeune. Que ce soit pour travailler la confiance en soi, des problématiques familiales ou d'autres enjeux personnels, Amandine guide les jeunes dans leur interaction avec le cheval, un partenaire thérapeutique qui reflète les émotions humaines et favorise la prise de conscience.

Les bienfaits de l'équithérapie sont multiples : communication non verbale, développement de la confiance, exploration et guérison des blessures émotionnelles, le tout dans un espace sécurisé et réconfortant. **La présence apaisante du cheval, combinée à l'expertise d'Amandine, offre aux jeunes du SEMER une expérience thérapeutique profonde et transformatrice.**







Quelques images des jeunes du SEMER lors des différentes séances d'équithérapie à L'écurie du Cormier, accompagnés de Mme Amandine BARROIS

SEMER

« L'équithérapie m'aide à me sentir mieux et plus confiante. J'adore ces moments avec les chevaux »

Tiphaine, jeune résidente des foyers du SEMER

D'AUTRES ACTIVITÉS D'ACCOMPAGNEMENT EDUCATIF PROPOSÉ PAR SEMER

Innovation et Diversité : SEMER renouvelle sans cesse ses approches pour un épanouissement sans limite.



LES SÉJOURS D'ÉLOIGNEMENTS

Pour le **SEMER**, les séjours d'éloignement sont essentiels dans l'aide à la construction identitaire des jeunes en difficultés. Nos séjours ont pour objectifs de permettre à ces adolescent(e)s de sortir de leur « zone de confort » pour qu'ils puissent s'envisager différemment.

Durant ces séjours, un travail sur les effets positifs de la cohésion de groupe est constamment amorcé. Par le biais de ces séjours, nous travaillons avec eux les effets positifs de l'éloignement d'avec leur quotidien, nous leur permettons d'apprendre le dépassement de soi, de se revaloriser et de regagner l'estime qu'ils ont d'eux même.

Durant ces séjours, nous avons l'occasion d'apprendre de chacun des jeunes. Ainsi, nous pouvons mieux répondre à leurs attentes et leurs besoins. Les séjours d'éloignement proposés par le **SEMER** induisent de ce fait des changements dans les habitudes de vie de ces jeunes, créant ainsi pour eux de nouveaux repères mobilisables dans l'action éducative.

Notre objectif est de faire de l'éloignement un tremplin dans un processus de transformation durable et positif des représentations sociales de soi, des autres et des institutions.

LES RANDONNÉES

Les randonnées nous permettent de travailler avec efficacité la cohésion et la dynamique de groupe. Les marches se font toujours ensemble et c'est ensemble que chacun affronte les difficultés, les intempéries et la fatigue. Si l'un d'eux éprouve des difficultés plus importantes, c'est tout le groupe qui doit le soutenir et l'accompagner afin qu'il puisse arriver au bout de l'exercice. De plus, la marche favorise l'échange entre jeunes et éducateurs qui participent au même titre qu'eux à l'effort.

Au niveau individuel, la randonnée est un outil éducatif essentiel puisqu'elle favorise le recentrage sur soi lors des longs moments de marche tout en éveillant une sensibilité à la nature et à la découverte de nouveaux paysages. Enfin, elle permet aux jeunes de se dépasser dans l'effort et de générer chez eux un véritable sentiment de réussite et d'accomplissement.

Ainsi, la randonnée est un levier particulièrement efficace pour travailler l'estime de soi chez les jeunes placés.





SEMER

Service Educatif et Mission
d'Encadrement Renforcé



Les jeunes des foyers du SEMER, explorant la lutte lors d'une initiation sur le tapis.

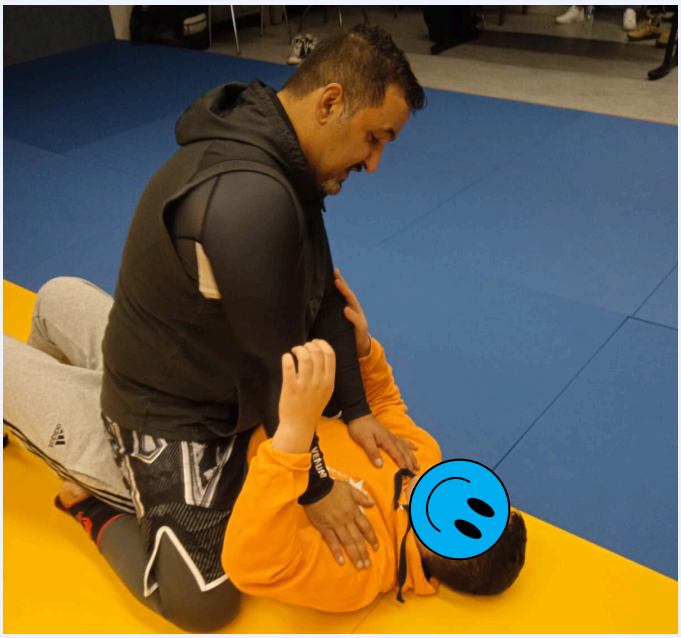

M. Dogan Tolga, professeur de Karaté Mix et de lutte avec le jeune Yanis des foyers du SEMER



Jade, jeune des foyers du SEMER et Mimouna, éducatrice au SEMER

SEMER

*« En tant que ceinture noire 2ème dan et entraîneur de karaté depuis plus de 6 ans pour adolescents dans des quartiers où les défis ne manquent pas, j'ai toujours valorisé la rigueur et la discipline du karaté. J'ai donc rejoins **SEMER** avec des attentes élevées. Et je suis sincèrement impressionné. **SEMER** reflète la rigueur et l'engagement envers l'excellence que j'ai toujours prôné.*

Pour moi, éducateur et fervent d'arts martiaux, c'est une fierté de voir comment cette structure apporte une lueur d'espoir et de transformation à ces jeunes. »

Yaniss ARIF, éducateur au sein du SEMER



LE THÉÂTRE, UN OUTIL D'EPANOUISSEMENT

Cette activité ouvre aux apprentissages de la parole. Par la pratique théâtrale les jeunes sont amenés à travailler de façon ludique leur expression verbale, leur confiance en eux et en l'autre (puisque le jeu d'acteur se fait toujours avec l'autre), leur posture et l'écoute de l'autre. Ils envisagent le pouvoir de la parole et sa mise en scène dans la société, en reconsidérant les registres de la parole selon les situations : parole intime pour la sphère privée, parole institutionnelle pour la sphère publique.

L'activité proposée est aussi vectrice de lien social car elle amène les jeunes à fréquenter les institutions culturelles locales pour voir du spectacle vivant (théâtres publics, musées, médiathèques, CSC, associations partenaires) afin d'enrichir leur culture et les ouvrir à la vie culturelle de la région.



LES ATELIERS D'ÉCRITURE ET ENREGISTREMENT STUDIO

Pour parfaire l'expression, libérer la parole, tout en rendant attentif le jeune aux codes de l'expression orale et écrite, des ateliers d'écritures sont mis en place chaque semaine. Grâce à ces ateliers, les jeunes peuvent découvrir d'autres armes pour s'exprimer que des actes répréhensibles, ils y apprennent à mettre des mots sur leur souffrance et leur désir et développent leur vocabulaire, outil indispensable à une socialisation réussie.

Le choix d'atelier d'écriture de culture urbaine est guidé par le fait indéniable qu'elle accroche les jeunes générations. Pouvoir enregistrer un texte rap en studio, et s'initier à la musique assistée par ordinateur apparaît comme la concrétisation d'un projet qui mobilise et fédère ce type de public, enthousiaste à l'idée d'être acteur dans la réalisation de sa propre musique qu'il pourra ensuite mettre en réseau.

Cela exige des compétences que le jeune devra mobiliser notamment dans l'axe scolaire, de façon détournée, grâce aux corrections de textes, la recherche de synonymes, etc... Le jeune sera confronté, étape par étape, à toute une série de tâches indispensables à l'aboutissement du projet.



DÉCOUVREZ NOTRE ÉQUIPE : NOUS TRANSFORMONS LES DÉFIS EN OPPORTUNITÉS POUR CHAQUE JEUNE.

Le Service Educatif et Mission d'Encadrement Renforcé (SEMER) a vu le jour grâce à la rencontre et aux réflexions d'éducateurs ayant chacun plus de 10 années d'expérience dans l'accompagnement de publics en difficultés. Ces professionnels, engagés dans la protection de l'enfance, ont conçu ce projet ambitieux pour offrir un accompagnement individualisé à chaque jeune accueilli.

Aujourd'hui, SEMER s'est épanoui et s'est renforcé, comptant désormais une équipe solide de **plus de 30 professionnels dévoués**, allant des éducateurs aux veilleurs de nuit, en passant par divers rôles clés tel que les chefs de services et la coordinatrice qui contribuent au bon fonctionnement et à la réussite de la structure.

Sous la direction générale de M. Boris Mayima, SEMER a su se positionner comme une référence dans le domaine de l'accompagnement des jeunes en difficultés.

Monsieur Mayima, avec sa vision avant-gardiste et son dévouement inébranlable, a su insuffler une dynamique positive et innovante à l'ensemble de la structure.



MME AICHA TARI, M. TALIBO KADIAKHE & M. KHALID ABERKANE : LEADERS INSPIRANTS POUR UN AVENIR PROMETTEUR

Les chefs de service, M. Khalid Aberkane et M. Talibo Kadiakhe, allient expertise et passion pour une mise en œuvre efficace des programmes. La coordinatrice Mme Aicha Tari, joue un rôle clé en assurant une coordination fluide entre les équipes et un suivi personnalisé pour chaque jeune. Ensemble, ils constituent une équipe unie et efficace, dédiée au bien-être des adolescents au SEMER. Zoom sur leurs profils et parcours dans les pages suivantes.

MADAME AICHA TARI : UNE COORDINATRICE DÉVOUÉE ET EXPÉRIMENTÉE AU SEMER

Mme Aicha Tari, coordinatrice d'éducation spécialisée au SEMER, est une professionnelle dévouée avec une riche expérience dans l'accompagnement des jeunes. Ayant travaillé dans diverses structures telles que l'ARAHM, l'Association Travail et Espérance, l'ARSEA et le Foyer Départemental de l'Enfance, elle a développé une expertise particulière dans le soutien des mineurs non accompagnés et des enfants en difficulté.

Titulaire d'un Diplôme d'Etat d'Educatrice Spécialisée et d'Aide Médico Psychologique, Mme Tari joue un rôle crucial en coordonnant les efforts éducatifs et en veillant à ce que chaque jeune bénéficie d'un accompagnement personnalisé et efficace. Son parcours professionnel, marqué par des expériences variées et enrichissantes, lui a permis de développer une compréhension profonde des défis auxquels sont confrontés les jeunes en difficulté.

Sa vision, sa passion et son dévouement font d'elle une pierre angulaire de l'équipe **SEMER**, contribuant grandement à l'épanouissement et à la réussite des jeunes.

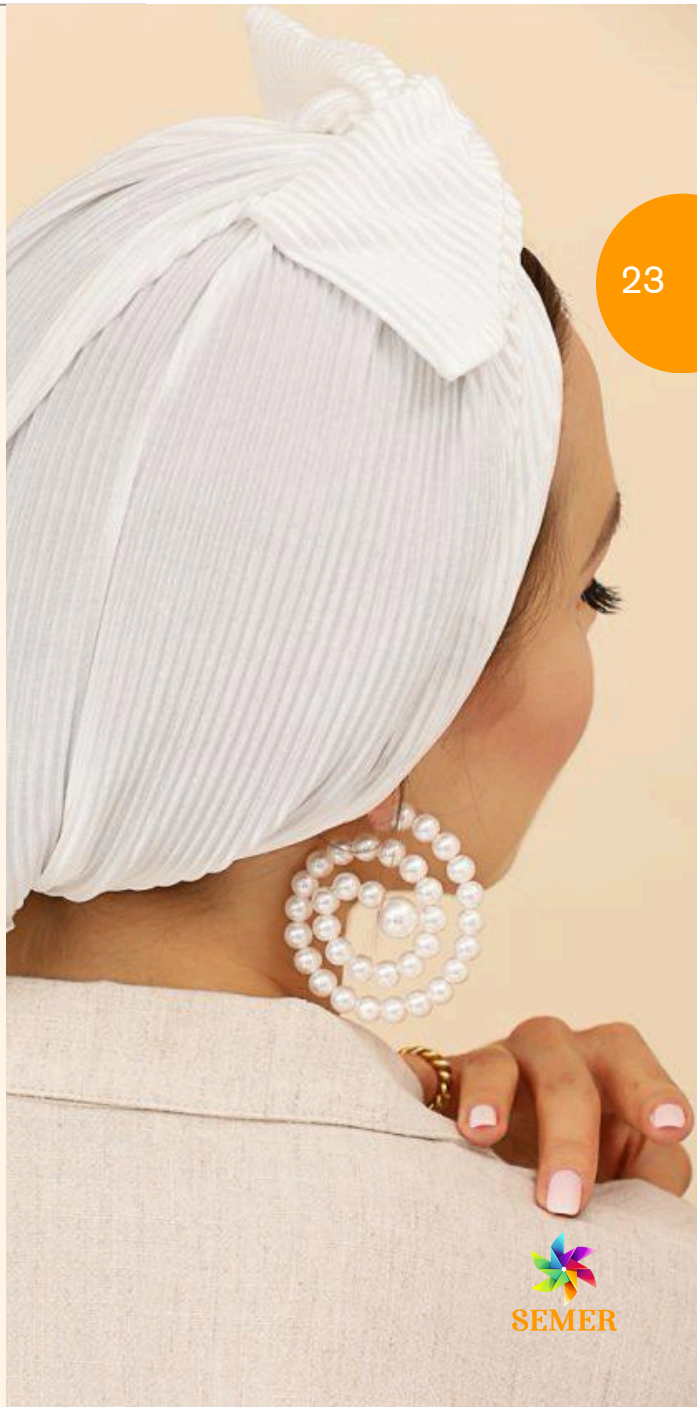



MONSIEUR TALIBO KADIAKHE : UN CHEF DE SERVICE AU PARCOURS EXCEPTIONNEL

Monsieur Talibo Kadiakhe, actuellement Chef de Service au SEMER, est un professionnel remarquable dont le parcours allie sport de haut niveau et engagement social. Ancien footballeur professionnel en France et en Allemagne, il a su transposer les compétences acquises sur le terrain - leadership, esprit d'équipe, et résilience - dans le domaine de l'éducation spécialisée.

Depuis 2011, M. Kadiakhe s'investit dans l'accompagnement des jeunes en difficulté, notamment au Centre Educatif Fermé à Saverne. Sa méthode d'encadrement, axée sur l'écoute et l'innovation, reflète une approche personnalisée et efficace dans la gestion des programmes éducatifs.

Titulaire d’un diplôme de tuteur Maître d’apprentissage, d'un Diplôme d'État d'Éducateur Spécialisé et intervenant social à l’ESEIS, son expertise et son expérience sont de véritables atout au SEMER. Sa passion pour le sport, notamment le football, reste un outil clé dans son travail, lui permettant d'aborder les défis de l'éducation avec une perspective unique.

En tant que Chef de Service au SEMER, M. Kadiakhe joue un rôle essentiel dans la mise en œuvre des stratégies éducatives et dans la coordination des équipes. Son parcours inspirant, de footballeur à leader dans le secteur social, fait de lui une figure emblématique au sein de l'organisation, démontrant l'importance de la polyvalence et de l'adaptabilité dans le domaine de l'éducation spécialisée.

SEMER

MONSIEUR KHALID ABERKANE : UN LEADER ENGAGÉ ET PASSIONNÉ

Monsieur Khalid Aberkane, actuel Chef de Service au SEMER, est un professionnel dynamique et engagé, dont le parcours est marqué par une passion pour le sport et un engagement profond dans le domaine social. En tant que coach sportif et moniteur de boxe française, il a développé des compétences clés en matière de discipline, de motivation et de gestion des conflits.

Depuis novembre 2022, M. Aberkane apporte son expertise en gestion de projet, développement organisationnel et management au sein du SEMER. Sa capacité à établir des partenariats solides et à gérer efficacement les opérations fait de lui un atout majeur pour l'organisation.

Son expérience en tant qu'intervenant social à l'ESEIS, son diplôme de tuteur Maître d'apprentissage et éducateur spécialisé au Centre éducatif fermé de Saverne souligne son dévouement à la prise en charge des mineurs délinquants et à la gestion des conflits. Titulaire d'un Master 2 en Ingénierie de la formation et des compétences, il combine une approche académique rigoureuse avec une expérience pratique sur le terrain.

au SEMER, M. Aberkane joue un rôle crucial dans la mise en place de stratégies éducatives innovantes et dans l'encadrement des équipes. Son parcours, alliant sport de haut niveau et expertise en intervention sociale, fait de lui une figure inspirante, démontrant l'importance de la polyvalence et de l'engagement dans le secteur de l'éducation spécialisée.



Thibaut BARABINOT et l'Atelier Boxe : Un Dimanche de Fraternité au SEMER

Dépasser les Frontières : Quand la Boxe Rapproche les Jeunes de Tous Horizons

Depuis son arrivée au SEMER en 2021, Thibaut Barabinot a su insuffler un esprit nouveau et dynamique au sein de la structure. Sa passion pour la boxe et son engagement envers les jeunes l'ont conduit à initier un atelier boxe hebdomadaire, devenu un rendez-vous incontournable chaque dimanche. Cet atelier, plus qu'une simple activité sportive, est un véritable moment de convivialité et de partage.

L'originalité de cet atelier réside dans son approche inclusive : les jeunes du SEMER y côtoient des adolescents venant d'autres milieux, souvent plus traditionnels.

Cette mixité offre une opportunité unique pour les jeunes du SEMER de s'ouvrir à des expériences et des perspectives différentes, favorisant ainsi leur intégration sociale et leur développement personnel.

Sur le ring, les différences s'estompent, laissant place à l'entraide et à la solidarité. Les jeunes travaillent sur le dépassement de soi, la confiance en eux, et apprennent à s'ouvrir aux autres, malgré leurs parcours parfois semés d'embûches.



Thibaut, en tant qu'entraîneur, joue un rôle clé dans ce processus. Sa bienveillance et son refus de juger les jeunes sur leur passé créent un environnement sécurisant et encourageant.

Depuis fin septembre 2023, l'atelier boxe est géré par le "***Groupe Horizon Éducatif et Sportif***", renforçant ainsi son engagement à offrir un espace d'apprentissage et de croissance pour tous les jeunes. Cette initiative, portée par Thibaut et soutenue par SEMER, est un exemple éloquent de la manière dont le sport peut devenir un outil puissant d'éducation et d'intégration sociale.



L'éducateur SEMER Thibaut Barabinot (au milieu en noir) en compagnie des jeunes lors de l'atelier boxe du dimanche.

SEMER

« L'atelier boxe est plus qu'un sport pour les jeunes du SEMER, c'est une leçon de vie. Ils viennent avec leurs histoires, et repartent avec plus de confiance et de force intérieure. Ils y apprennent la discipline, le respect et l'importance de l'effort collectif. »

Thibaut Barabinot, éducateur spécialisé et sportif au SEMER.

Mimouna, Mélissa & Salimata : L'Énergie Féminine des trois éducatrices SEMER

Émancipation par le sport : une initiative remarquable et une innovation à Strasbourg.

Mimouna, Mélissa & Salimata, éducatrices dévouées au SEMER, sont bien plus que de simples accompagnatrices pour les jeunes. Ensemble, elles ont identifié un manque d'opportunités pour les jeunes filles à Hautepierre, un quartier de Strasbourg.



Face à ce constat, elles ont uni leurs forces et leur vision pour créer une association de futsal féminin. Cette initiative, inédite dans le Bas-Rhin, est le reflet de leur engagement à dépasser les obstacles et à offrir à ces filles une plateforme où elles peuvent exceller.

Mais leur engagement ne s'arrête pas là. Melissa, Salimata et Mimouna sont également des piliers de soutien pour les jeunes filles des foyers du SEMER, offrant un havre de confiance et de réconfort à celles ayant vécu des moments difficiles.



Leur leadership et leur passion ont non seulement transformé le paysage sportif local, mais ont aussi redonné espoir et confiance à de nombreuses jeunes filles, les encourageant à croire en elles et en leur potentiel.

Délices et Apprentissages : La Pâtisserie au Cœur du SEMER

Raja Barouky, de la Pâtisserie à l'Éducation : Le Parcours Inspirant





Shuany et Selena, deux jeunes du SEMER en plein atelier pâtisserie

Raja Barouky est également un exemple remarquable de reconversion professionnelle et de passion mise au service des autres. Anciennement secrétaire médicale et pâtissière à ses heures perdues, Raja a suivi son cœur pour lancer son propre projet, "Cook It", où elle vendait des pâtisseries faites maison et des cupcakes délicieux. Aujourd'hui, en tant qu'éducatrice au SEMER, **Raja combine son amour pour la pâtisserie avec son engagement envers les jeunes.**

Elle organise régulièrement des ateliers de pâtisserie, partageant son savoir-faire et sa passion avec les jeunes du foyer. Ces activités sont devenues un véritable succès, captivant l'intérêt des jeunes qui découvrent non seulement le plaisir de cuisiner, mais aussi le sens de la créativité et de l'accomplissement personnel.

Les ateliers de Raja ne sont pas seulement des moments de détente et de plaisir ; ils sont aussi une opportunité pour les jeunes de développer des compétences pratiques, de renforcer leur confiance en eux et de découvrir des passions qui pourraient influencer positivement leur avenir. La passion de Raja pour la pâtisserie et son dévouement en tant qu'éducatrice au SEMER ont créé un environnement unique où les jeunes peuvent apprendre, grandir et s'épanouir.

L'Élite Éducative au SEMER : Au Cœur de l'Action

A la découverte que quelques membres de l’équipe éducative du SEMER



Thibaut Barabinot

Depuis 2012, **Thibaut Barabinot** s'illustre dans le domaine social et sportif, apportant une expertise unique au SEMER grâce à sa double qualification d'éducateur spécialisé et d'éducateur sportif. Son parcours, jalonné d'expériences dans des structures diverses telles que l'ASPTT Strasbourg, l'ITEP et le CEF (Centre Éducatif Fermé), a façonné un professionnel capable de répondre efficacement aux besoins variés des jeunes.

Thibaut propose un accompagnement éducatif et sportif de qualité, adapté aux problématiques spécifiques rencontrées par les jeunes. Sa grande expérience lui permet d'aborder chaque situation avec une compréhension approfondie et une approche personnalisée, favorisant ainsi le développement et l'épanouissement des jeunes qu'il encadre.

Aujourd'hui, Thibaut est un élément moteur de l'équipe éducative du SEMER. Sa présence est un atout majeur pour la structure, apportant dynamisme et innovation dans les programmes d'accompagnement.

Sa bienveillance et ses conseils avisés sont omniprésents, il prend un grand plaisir à travailler avec les jeunes, leur offrant non seulement un encadrement sportif mais aussi un soutien émotionnel et psychologique.

FUTURS ÉDUCATEURS EN ACTION : LES STAGIAIRES DU SEMER

Chaque stagiaire joue un rôle crucial dans notre mission d'accompagnement, apportant son unique contribution tout en se formant aux côtés de professionnels expérimentés.



Sabrina Khelfa

Sabrina Khelfa a un parcours académique et professionnel diversifié, centré sur l'aide aux autres. Après des études de lettres et une expérience en tant qu'assistante d'éducation, elle aspirait à devenir professeure de français.

Cependant, les réflexions induites par la période du Covid l'ont conduite à se réorienter vers le métier d'éducateur spécialisé, une transition qu'elle a ressentie comme une suite logique de son parcours.

Actuellement en formation d’éducatrice spécialisée au sein de la structure **SEMER**, Sabrina Khelfa se consacre à aider les jeunes en difficulté. Elle voit dans cette formation une chance de fournir un soutien direct et significatif pour leur bien-être et leur développement. Ses objectifs de stage mettent l'accent sur la création d'un environnement sécurisant et sur l'accompagnement personnalisé de ces jeunes, contribuant ainsi activement à leur avenir plus stable.

Sabrina est résolument engagée à apporter un changement positif dans la vie de ces jeunes vulnérables et à fait le choix de la structure SEMER pour l’accompagner pleinement à atteindre cet objectif.



INSPIRATION ET DÉVOUEMENT : LES PENSÉES DE QUELQUES ÉDUCATEURS SUR LA STRUCTURE SEMER



*« **SEMER**, c'est là où la discipline crée des opportunités. Dans cette structure, même les adolescents les plus réfractaires trouvent leur chemin et progressent. »*

Bayo, éducateur au SEMER



« Depuis que je suis au SEMER, j'ai pu constater à quel point cette structure se démarque des autres. Ici, chaque éducateur est un maillon d'une chaîne solide qui, ensemble, soulève et propulse nos jeunes vers leurs rêves. Notre force réside dans notre unité. Pour les jeunes, nous combinons compassion et cadre rigoureux pour leur offrir le meilleur environnement possible. Chaque jour, je suis témoin de leur capacité à s'élever au-delà de leurs défis, prouvant que dans le bon environnement, avec structure et soutien, ils peuvent réaliser de grandes choses. »

Yaniss, éducateur au SEMER



*« J'ai récemment intégré les maisons **SEMER**. J'ai pu rapidement prendre mes marques, et ce, grâce à l'équipe qui est dotée d'une bienveillance hors normes. Ils m'accompagnent au quotidien ce qui est très formateur ! Il s'agit de ma première expérience dans la protection de l'enfance, j'ai beaucoup à apprendre mais je reste confiante quant à mon évolution au sein du SEMER. J'apprends tant par les collègues que par les jeunes. Je me couche moins bête chaque soir ! »*

Sabrina Khelfa, en formation d'éducatrice spécialisée au SEMER



« En tant que veilleur de nuit au SEMER, je suis témoin du dévouement sans faille des éducateurs et de l'importance de l'unité et la cohésion d'équipe. Contrairement à d'autres structures où les veilleurs de nuit peuvent se sentir en marge, au SEMER, nous sommes des acteurs clés, travaillant main dans la main avec les éducateurs et intégrés à part entière dans l'équipe, participant activement aux réunions et aux décisions. Ensemble, nous œuvrons chaque jour et chaque nuit pour le progrès de nos jeunes.

La soirée et la nuit étant des moment spéciaux, souvent marqués par l'angoisse et les inquiétudes, sont des moments privilégiés pour apporter réconfort et écoute. Ma présence rassurante aide à apaiser leurs peurs, à gérer les petits tracas nocturne et à les accompagner sans jugement. Cette proximité et cette bienveillance nocturne contribuent à la réussite de chaque jeune, prouvant que chaque moment passé ensemble, jour et nuit, est un pas de plus vers leur épanouissement. »

M. L, veilleur de nuit au sein du SEMER

TRIOMPHE AU JEUNE BALLET URBAIN : DEUX TALENTS DU SEMER À L'HONNEUR

Shuany et Enzo brillent sur BFMTV : L'ascension des étoiles montantes de la danse strasbourgeoise.



Enzo, Shuany et Selena, trois jeunes du SEMER



Le jeune Enzo et Drice éducateur au sein du SEMER

Au cœur de Strasbourg, une émission phare de BFMTV a mis en lumière les auditions du Jeune Ballet Urbain, rassemblant des candidats âgés de 7 à 17 ans, principalement issus des quartiers.

Parmi ces talents prometteurs, deux jeunes du **SEMER**, Shuany et Enzo, ont non seulement brillé lors des auditions, mais ont également été sélectionnés pour rejoindre la prestigieuse troupe.

Ces deux prodiges, débordant de passion et de détermination, s'entraînent assidûment chaque samedi matin, et participent activement aux spectacles du ballet.

Fait remarquable, Shuany et Enzo sont les seuls garçons de la troupe et, grâce à leur talent exceptionnel, ils sont régulièrement mis en avant lors des représentations. Leur parcours est une source d'inspiration pour tous et témoigne de l'excellence et du potentiel des jeunes du SEMER.

SEMER

« Au nom de toute l'équipe éducative, nous sommes immensément fiers d'Enzo et Shuany pour leur engagement exceptionnel et le remarquable travail accompli. »

Drice, éducateur au sein du SEMER



Les jeunes du SEMER, déjà reconnus pour leur évolution positive, ont démontré leur capacité à se surpasser. Leur participation a non seulement été une source de fierté pour eux et pour SEMER, mais a aussi contribué à changer la perception du public sur les jeunes en difficulté.

Avec une salle comble, le spectacle a été un succès retentissant, marquant un moment important dans le parcours de ces jeunes. Cet événement souligne que, avec le bon soutien, chaque jeune a le potentiel de réaliser des choses extraordinaires.

Suite à leur apparition remarquée sur BFMTV, les jeunes du SEMER ont participé avec brio au premier spectacle du Jeune Ballet Urbain de Strasbourg. Cet événement, qui s'est tenu le samedi 21 octobre au Centre Chorégraphique de Strasbourg, a mis en lumière le talent et la détermination des jeunes danseurs, notamment ceux du SEMER, qui ont su captiver le public par leur performance.

Le Jeune Ballet Urbain, un projet ambitieux dirigé par David Llari et son équipe, a offert une scène exceptionnelle pour ces jeunes, leur permettant d'explorer divers styles de danse, de la danse classique au hip-hop.

Cette expérience a été particulièrement enrichissante pour les jeunes du SEMER, leur donnant l'opportunité de s'exprimer artistiquement et de développer des compétences telles que le travail d'équipe, la persévérance et le respect des autres.



Découvrez la prestation captivante des jeunes du SEMER au Jeune Ballet Urbain sur le lien suivant : https://vimeo.com/877408634

UN PARCOURS INSPIRANT AU SEMER : LISA, DU DÉFI À LA MÉTAMORPHOSE

SEMER : Un terreau fertile pour la métamorphose des jeunes.

Lisa : Une Renaissance au SEMER



Lorsque Lisa est arrivée au SEMER il y a un an, elle portait le poids de multiples défis. Son passé était marqué par des séjours dans différents foyers, une dépendance à des substances nocives et des difficultés émotionnelles qui se manifestaient par des crises et de sévères scarifications. De plus, elle faisait face à des défis de santé, notamment un excès de poids.

Mais en moins d'un an, le parcours de Lisa a été rien de moins que remarquable. Grâce à l'environnement bienveillant et au soutien inébranlable de l'équipe du SEMER, elle a entrepris un voyage de transformation profonde.

Aujourd'hui, elle a 18 ans et elle a laissé derrière elle ses anciennes habitudes. Les matins la voient souvent chausser ses baskets pour une course, une routine qui l'aide non seulement à renforcer sa santé physique, mais aussi à gagner en clarté mentale. La dépendance et les scarifications qui l'entravaient autrefois ne sont plus qu'un lointain souvenir. Lisa s'est éloignée des substances et a embrassé une vie plus saine. Elle a également trouvé une nouvelle direction, s'engageant activement dans la réinsertion professionnelle.

Ce qui est le plus frappant chez Lisa, c'est sa résilience. Malgré les obstacles, elle a choisi de se redéfinir, de se reconstruire et de poursuivre une vie pleine de promesses. Son histoire est un témoignage éclatant de la capacité de transformation de l'esprit humain et du pouvoir de l'environnement adéquat pour catalyser un tel changement.

VOIX DE L'AVENIR : TÉMOIGNAGES DES JEUNES DU SEMER

Quand les cœurs parlent : les récits sincères des résidents des foyers du SEMER



« au SEMER, les éducateurs sont vraiment gentils, mais ils savent aussi être fermes quand il le faut. Ça m'a beaucoup aidé. »

Selena, 16 ans.

« Avant d'arriver au SEMER, je n'avais plus envie de rien, et honnêtement, personne ne pouvait me supporter. Mais depuis que je suis ici, tout le monde le dit et je m'en rends vraiment compte, c'est un changement radical. J'ai repris l'école de ma propre initiative alors que c'était impensable pour moi auparavant. je suis accompagné par les éducateurs et je me sens écouté et compris. SEMER m'a vraiment aidé à me transformer.»



Lyess, 15 ans.



« Au début, je ne comprenais pas pourquoi il y avait tant de règles et de rigueur au SEMER. Mais avec le temps, j'ai réalisé que ça m'aidait à trouver mon chemin et à me sentir plus stable. Maintenant, je vois les choses différemment et ça va beaucoup mieux »

Jade, 14 ans.

SEMER

Fugue Ratée : La BD SEMER

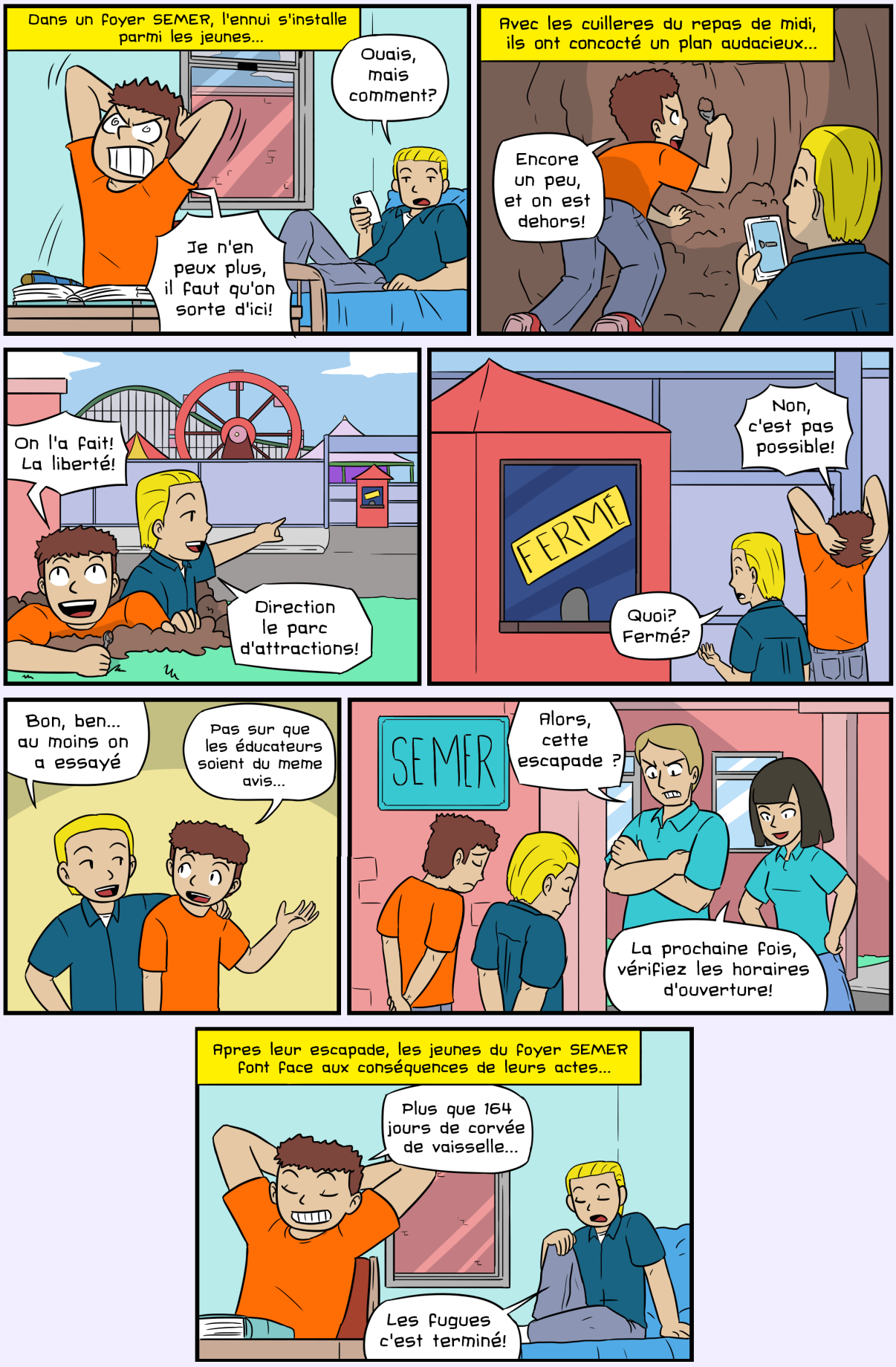

Cette bande dessinée a été créée avec l'imagination et la collaboration des jeunes des foyers du SEMER. Cette BD est présentée à titre humoristique

SEMER

VERS L'AUTONOMIE ET LA CONSCIENCE ÉCOLOGIQUE : L'INITIATIVE VERTE DU SEMER

Sensibilisation et Actions Concrètes pour la Protection de l'Environnement



Au sein des foyers du SEMER, l'écologie n'est pas qu'un concept, c'est une pratique quotidienne. Conscients de l'importance de préserver notre planète, les jeunes et les éducateurs s'engagent activement dans des actions écoresponsables.
Les poubelles de tri sélectif, jaunes pour les emballages et bleues pour le papier, ne sont pas seulement des outils de gestion des déchets, mais aussi des instruments pédagogiques. Elles enseignent aux jeunes l'importance du tri et du recyclage dans la protection de notre planète.

Le compostage alimentaire, mis en place dans chaque maison, est un autre pilier de cette démarche écologique. En transformant les déchets organiques en compost, les jeunes apprennent le cycle de vie des produits et l'impact positif du recyclage sur l'environnement.

Cette pratique encourage non seulement la réduction des déchets, mais favorise également une prise de conscience sur la consommation et le gaspillage alimentaire.

Des affiches éducatives sur l'écologie et le développement durable sont affichées dans les maisons, renforçant ainsi la sensibilisation et l'éducation environnementale.

NOS PARTENAIRES

Un grand remerciement à nos collaborations précieuses qui façonnent l'avenir de la jeunesse

TERRITOIRE DE BELFORT
Le Département

REBOND DU COEUR

FUTSAL CLUB HAUTEPIERRE

ASAHI JUDO ACHENHEIM

Loire Atlantique

Adeline
Réflexologie & iridologie

ALSACE
Collectivité européenne

FRANCE VICTIMES 67
BAS-RHIN

Graines de Folies
accompagnateurs en montagne

ARTISTIK STREET PRÉSENTE
MOUSS TAPE #1

Solidari Team

Liberté • Égalité • Fraternité
RÉPUBLIQUE FRANÇAISE
ministère éducation nationale

Mission Locale du Pays de Saverne Plaine et Plateau
GRAND EST

Speaker

d'Orée
boulangerie - pâtisserie

centre d'information et d'orientation
Saverne

Ainsi que :

La Mairie de Gougenheim
La Mairie de Rangen
BFS Elsau

Contact



Pour toute information ou collaboration, n'hésitez pas à nous solliciter ou à planifier une visite auprès de notre équipe.

- 06 99 82 75 07
- 81 rue rhin Napoléon, 67100 Strasbourg
- accueil@serviceeducatif.com
- https://serviceeducatif.com/

SEMER



SEMER

Service Educatif et Mission
d'Encadrement Renforcé


« Investir dans les jeunes, c'est bâtir les fondations d'un avenir prometteur pour tous. »
Kofi Annan, Prix Nobel de la paix en 2001
SEMER

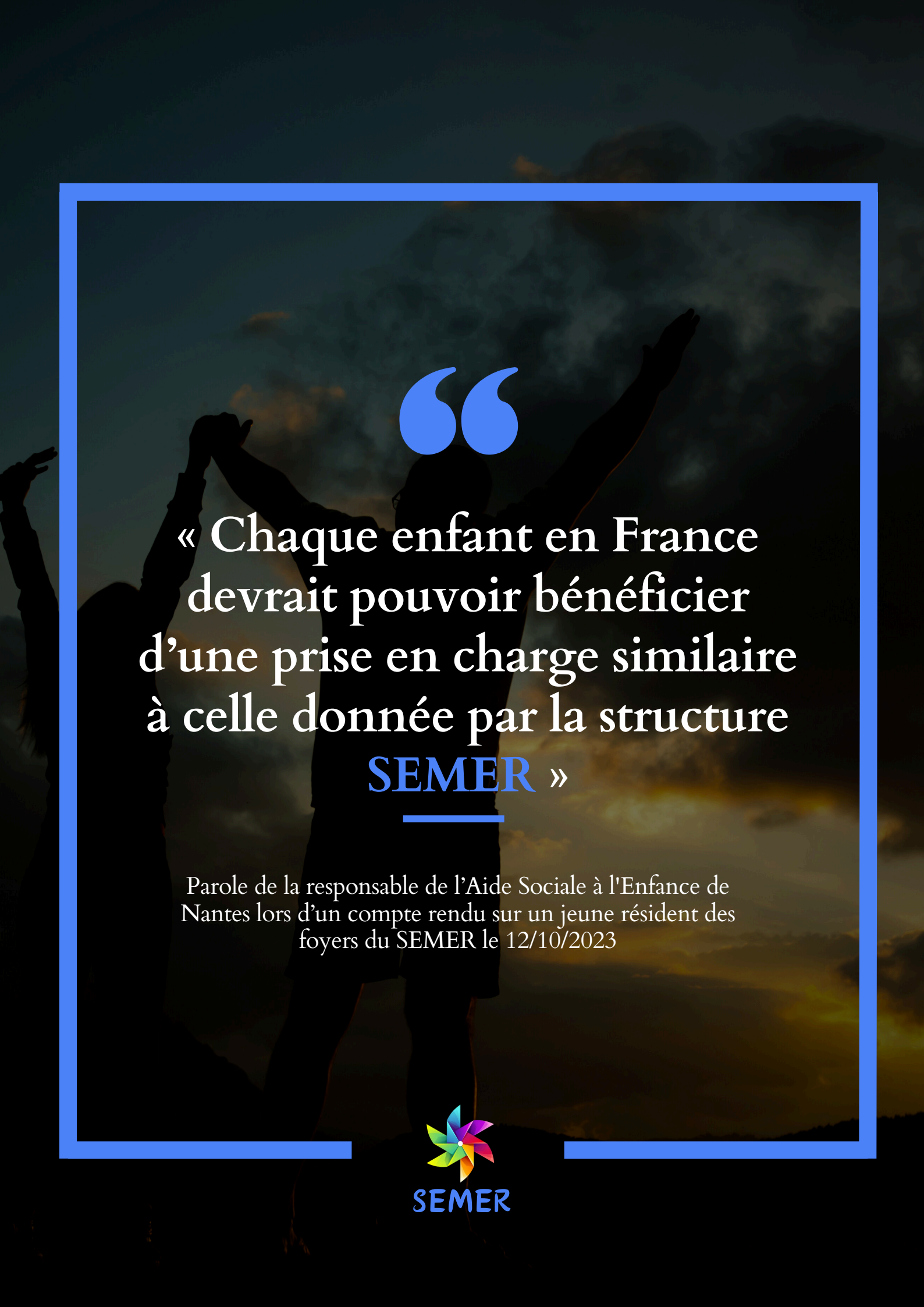

« Chaque enfant en France devrait pouvoir bénéficier d'une prise en charge similaire à celle donnée par la structure SEMER »

Parole de la responsable de l'Aide Sociale à l'Enfance de Nantes lors d'un compte rendu sur un jeune résident des foyers du SEMER le 12/10/2023

SEMER